



Partners:  
Aquileia - Cervignano del Friuli - Fiumicello Villa Vicentina - Ruda - San Canzian d'Isonzo  
Staranzano - Terzo di Aquileia - Turriaco



Misura 16 Cooperazione - Tipo d'intervento 16.7.1  
**"Strategie di cooperazione per lo sviluppo territoriale"**  
**Strategia MAR e TIARIS**  
INTERVENTI SUGLI ITINERARI CICLABILI  
E AREE DI SOSTA DEL TERRITORIO

## PROGETTO ESECUTIVO

Committente  
COMUNE DI GRADO (lead partner)  
Piazza Biagio Marin, 4 - 34073 Grado (GO)  
Tel. 0431/898111  
PEC: comune.grado@certgov.fvg.it  
Responsabile Unico del Procedimento  
GEOMETRA FABIO PADOVAN  
Servizio Lavori Pubblici e Protezione Civile  
Via G. Leopardi - 34073 Grado (GO)  
Tel. 0431/898145  
E-mail: fabio.padovan@comunegrado.it  
Progettista incaricato  
ARCHITETTO GIULIANO Buset  
Via I° Maggio, 17 - 33052 Cervignano del Friuli (UD)  
Tel. 0431/33750 - Cell. 3402660256  
E-mail: giuliano.buset@libero.it

Oggetto  
Posizionamento Totem Informativi  
nel territorio di FIUMICELLO VILLA VICENTINA

Tav.  
B.5

Scala  
1:25.000 - 1:1.000

Luglio 2024

NOTA GENERALE  
Il posizionamento corretto di tutti i Totem Informativi dovrà essere verificato in fase di esecuzione dei lavori ed eventuali variazioni dovranno essere concordate con la D.L. ed Ente appaltante

## LEGENDA

 TOTEM INFORMATIVI

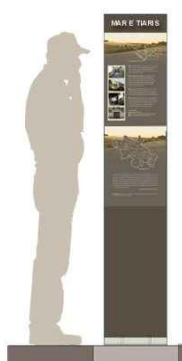

Totem informativo da posizionare  
in ambito urbano o presso  
emergenze di valore storico o di  
carattere identitario

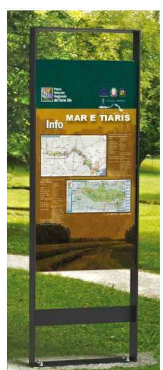

Totem informativo da  
posizionare in contesti  
naturali e rurali



TOTEM INFORMATIVO  
INSERITO ALL'INTERNO  
DELL'AREA DI SOSTA

1 - Area parcheggio camper in via Duca d'Aosta



totem  
informativo



VIA DUCA D'AOSTA - SCALA 1:1.000

2 - Via Sant'Antonio



totem  
informativo

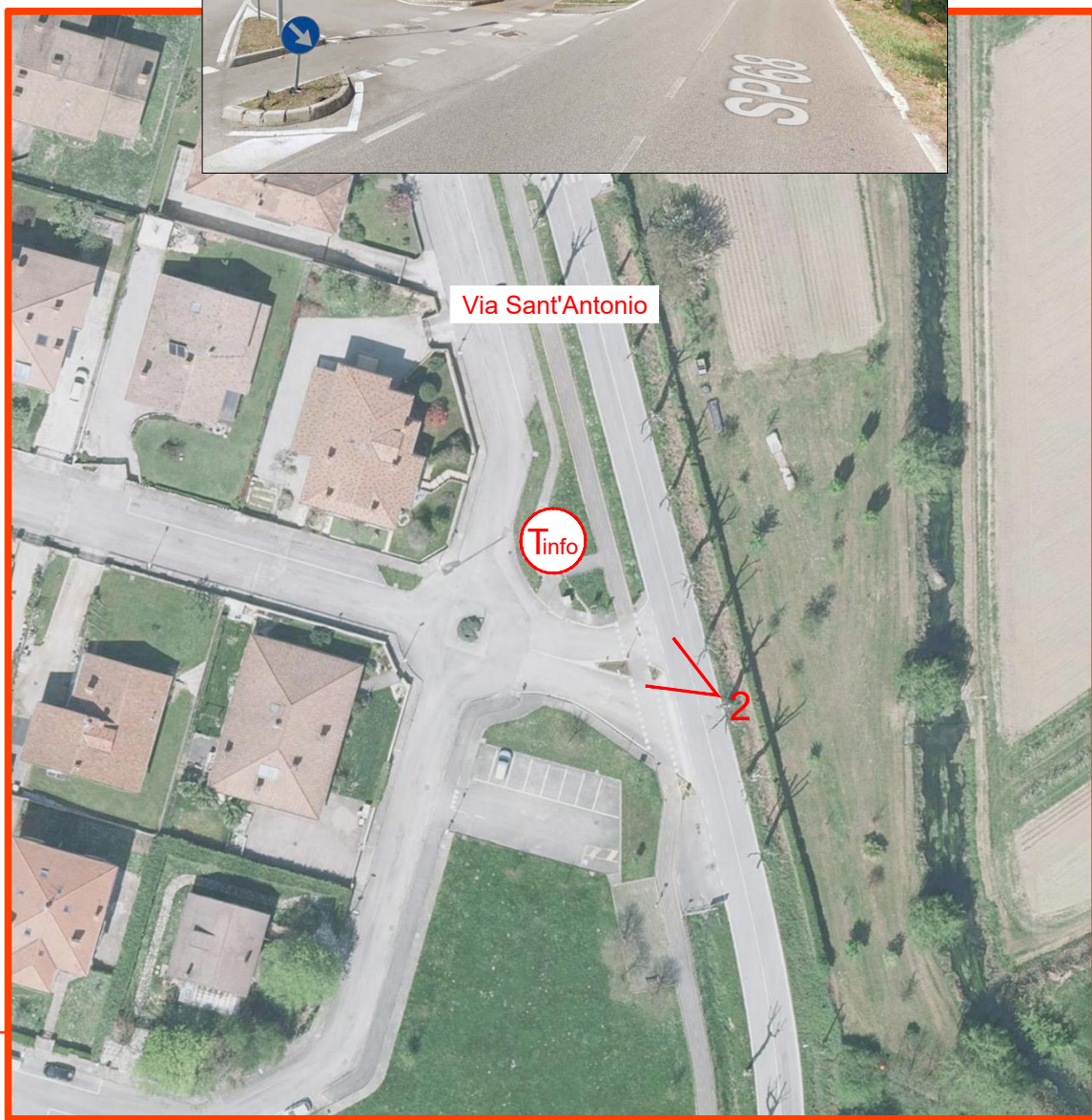

VIA SANT'ANTONIO - SCALA 1:1.000

3 - Borgo Sant'Antonio

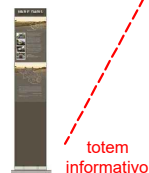

totem  
informativo



BORGO SANT'ANTONIO - SCALA 1:1.000

4 - Punto sosta in località Palazzatto

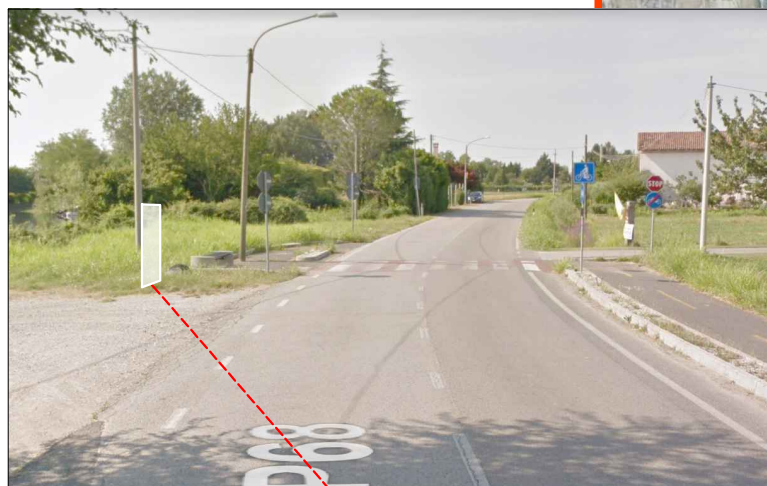

totem  
informativo



LOCALITA' PALAZZATTO - SCALA 1:1.000



INQUADRAMENTO TERRITORIALE DEL COMUNE DI FIUMICELLO VILLA VICENTINA - SCALA 1:25.000