



Comune di Grado
Lead Partner

Partners:
Aquileia - Cervignano del Friuli - Fiumicello Villa Vicentina - Ruda - San Canzian d'Isonzo
Staranzano - Terzo di Aquileia - Turriaco



Misura 16 Cooperazione - Tipo d'intervento 16.7.1
"Strategie di cooperazione per lo sviluppo territoriale"
Strategia MAR e TIARIS
INTERVENTI SUGLI ITINERARI CICLABILI
E AREE DI SOSTA DEL TERRITORIO

PROGETTO ESECUTIVO

Committente
COMUNE DI GRADO (lead partner)
Piazza Biagio Marin, 4 - 34073 Grado (GO)
Tel. 0431/898111
PEC: comune.grado@certgov.fvg.it
Responsabile Unico del Procedimento
GEOMETRA FABIO PADOVAN
Servizio Lavori Pubblici e Protezione Civile
Via G. Leopardi - 34073 Grado (GO)
Tel. 0431/898145
E-mail: fabio.padovan@comunegrado.it
Progettista incaricato
ARCHITETTO GIULIANO Buset
Via I° Maggio, 17 - 33052 Cervignano del Friuli (UD)
Tel. 0431/33750 - Cell. 3402660256
E-mail: giuliano.buset@libero.it

Oggetto
Posizionamento Totem Informativi
nel territorio di STARANZANO

Tav.
B.8

Scala
1:25.000 - 1:1.000

Luglio 2024

NOTA GENERALE
Il posizionamento corretto di tutti i Totem Informativi dovrà essere verificato in fase di esecuzione dei lavori ed eventuali variazioni dovranno essere concordate con la D.L. ed Ente appaltante

3 - Area punto sosta



ISOLA DELLA CONA - SCALA 1:1.000

4 - Area parcheggio camper



AREA PARCHEGGIO CAMPER - SCALA 1:1.000

LEGENDA

Tinfo TOTEM INFORMATIVI

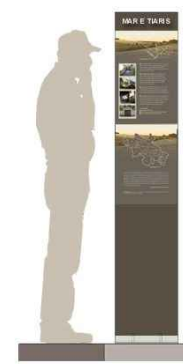

Totem informativo da posizionare
in ambito urbano o presso
emergenze di valore storico o di
carattere identitario

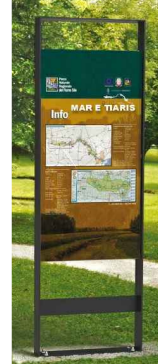

Totem informativo da
posizionare in contesti
naturali e rurali



TOTEM INFORMATIVO
INSERITO ALL'INTERNO
DELL'AREA DI SOSTA

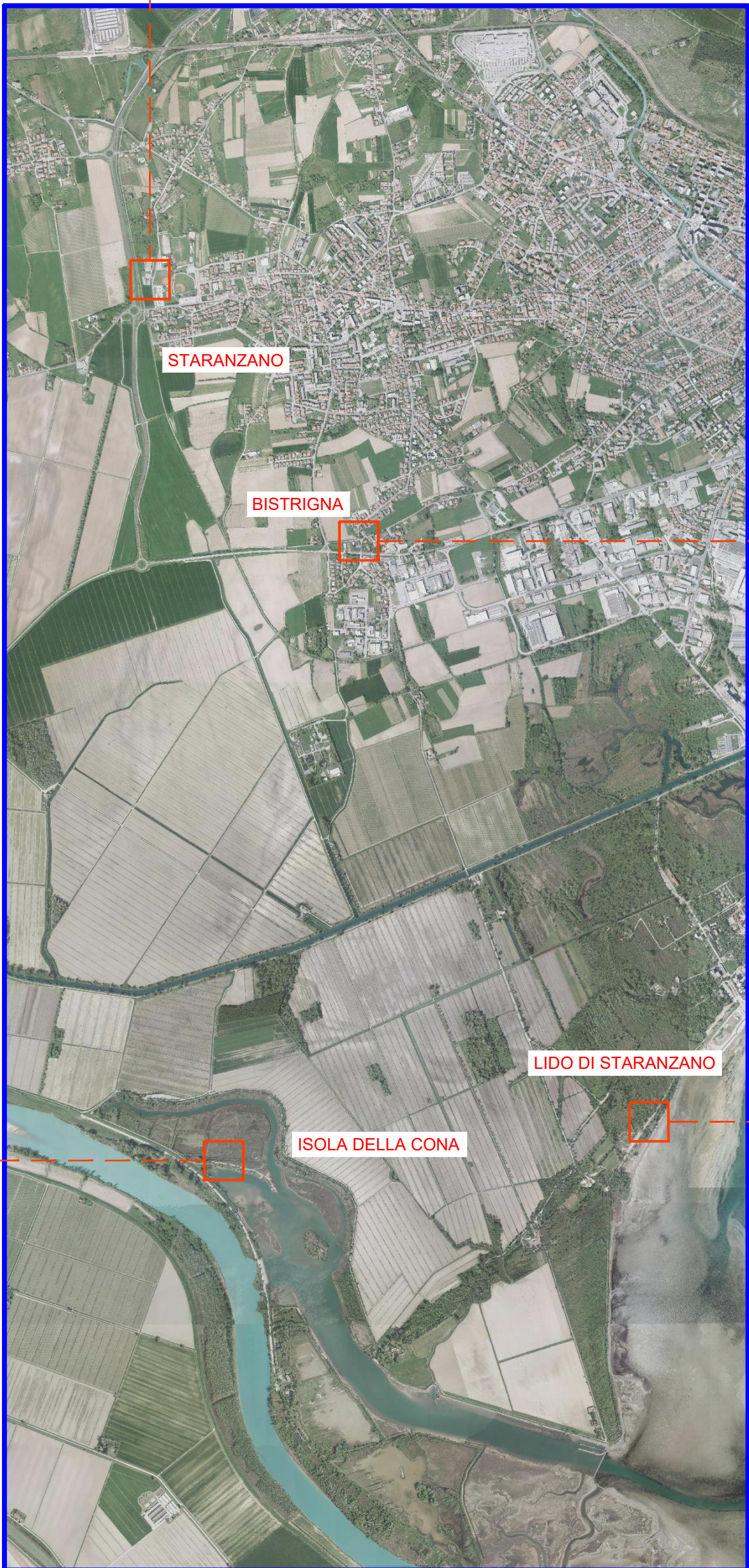

INQUADRAMENTO TERRITORIALE DEL COMUNE DI STARANZANO - SCALA 1:25.000

1 - Chiesetta di Bistrigna

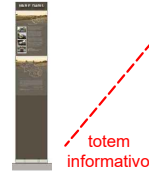
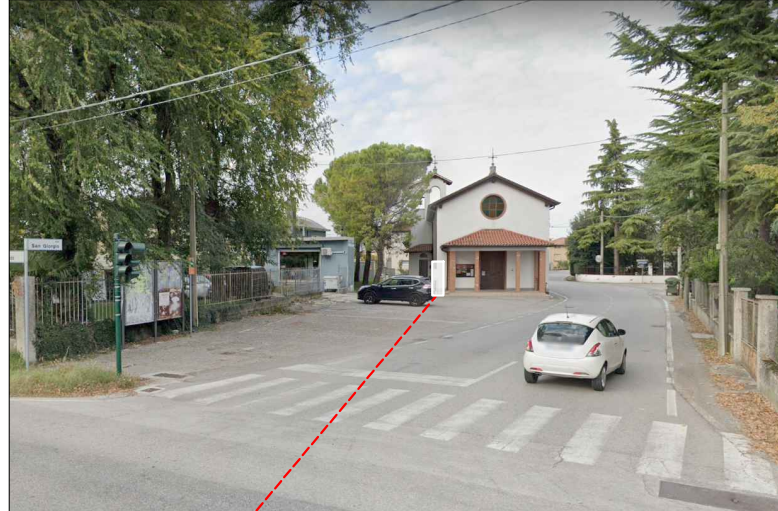

LOCALITA' BISTRIGNA - SCALA 1:1.000

2 - Area punto sosta



LIDO DI STARANZANO - SCALA 1:1.000